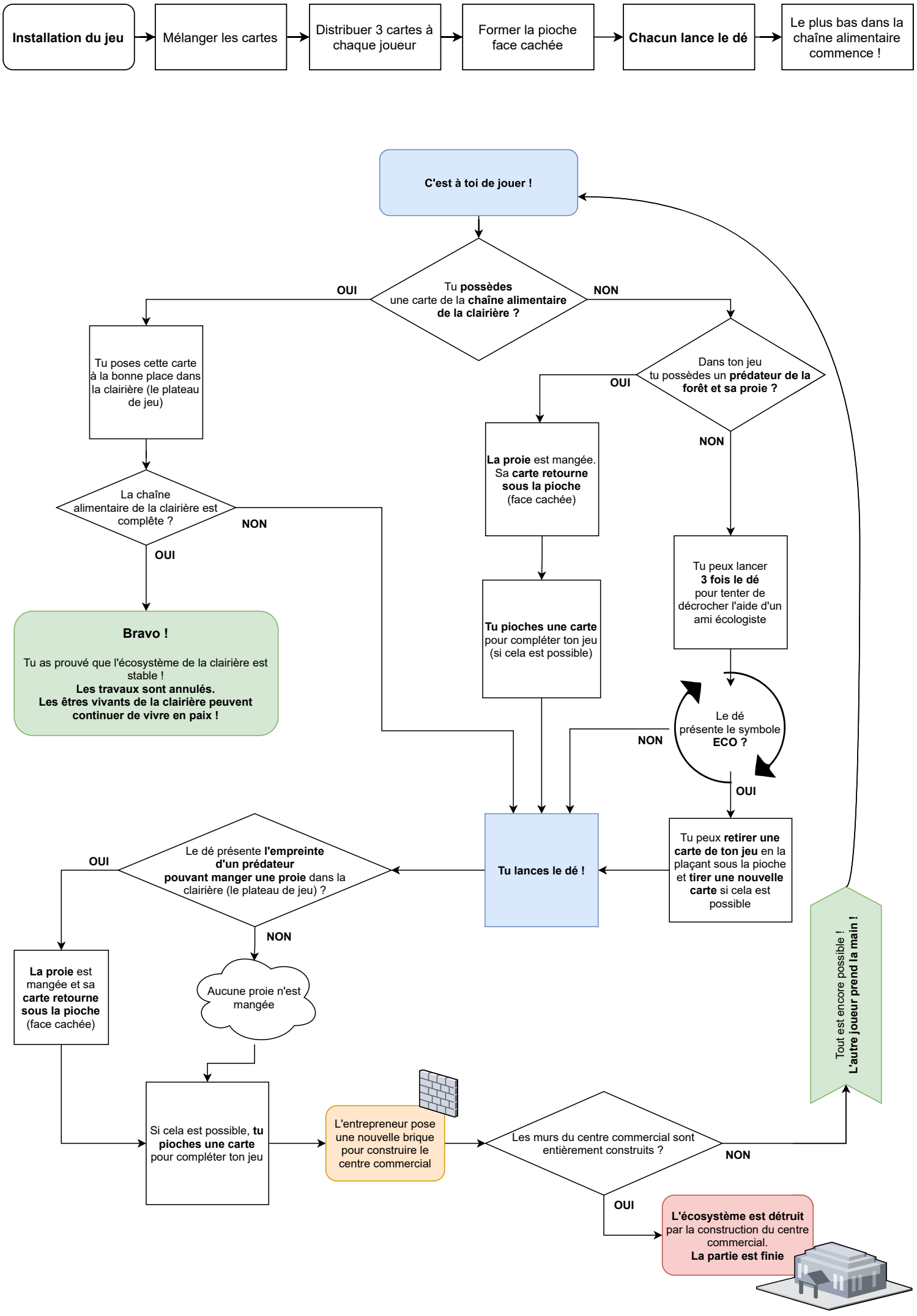
Installation du jeu
Mélanger les cartes
Distribuer 3 cartes à chaque joueur
Former la pioche face cachée
Chacun lance le dé
Le plus bas dans la chaîne alimentaire commence !
C'est à toi de jouer !
Tu possèdes une carte de la chaîne alimentaire de la clairière ?
OUI
NON
Tu poses cette carte à la bonne place dans la clairière (le plateau de jeu)
La chaîne alimentaire de la clairière est complète ?
NON
OUI
Bravo !
Tu as prouvé que l'écosystème de la clairière est stable !
Les travaux sont annulés.
Les êtres vivants de la clairière peuvent continuer de vivre en paix !
Dans ton jeu tu possèdes un prédateur de la forêt et sa proie ?
OUI
NON
La proie est mangée. Sa carte retourne sous la pioche (face cachée)
Tu pioches une carte pour compléter ton jeu (si cela est possible)
Tu peux lancer 3 fois le dé pour tenter de décrocher l'aide d'un ami écologiste
Le dé présente le symbole ECO ?
NON
OUI
Tu peux retirer une carte de ton jeu en la plaçant sous la pioche et tirer une nouvelle carte si cela est possible
Tu lances le dé !
Le dé présente l'empreinte d'un prédateur pouvant manger une proie dans la clairière (le plateau de jeu) ?
OUI
NON
La proie est mangée et sa carte retourne sous la pioche (face cachée)
Aucune proie n'est mangée
Si cela est possible, tu pioches une carte pour compléter ton jeu
L'entrepreneur pose une nouvelle brique pour construire le centre commercial
Les murs du centre commercial sont entièrement construits ?
NON
OUI
L'écosystème est détruit par la construction du centre commercial.
La partie est finie
Tout est encore possible !
L'autre joueur prend la main !